

Verkehrsbehörde

Bearbeiter: Dr. Renate Zötsch

Tel. 03124/51300-410

Fax. 03124/51300-800

e-mail: gde@gratwein-strassengel.gv.at

Gratwein-Straßengel, am 1. Juli 2024

Parkverbot beim Kinderhaus

VERORDNUNG

Auf der Grundlage der Übertragungsverordnung des Gemeinderates der Marktgemeinde Gratwein-Straßengel vom 28. Mai 2015 wird folgendes verordnet:

§ 1

Gemäß §§ 43 Abs 1 lit b und 52 lit a Z 13a, BGBl.Nr. 159/1960 idF BGBl. I Nr. 52/2024, wird im Interesse der Ordnung des ruhenden Verkehrs und der Sicherheit der im Kinderhaus betreuten Kinder für den Parkplatz auf dem Grundstück Nr. 568/6 KG Judendorf-Straßengel (östlich des Kinderhauses im Bereich der östlichen Einfahrt von der Lindengasse) ein **Parkverbot von „Montag bis Freitag von 7.00 bis 17.00 Uhr ausgenommen Beschäftigte und Besucher des Kinderhauses“** verordnet.

8111 Gratwein-Straßengel, Hauptplatz 1

Parteienverkehrszeiten: Dienstag, Donnerstag und Freitag von 8.00 bis 12.00 Uhr;

Dienstag und Donnerstag von 14.00 bis 17.00 Uhr

IBAN AT96 3813 8000 0518 5004 – BIC RZSTAT2G112 - UID ATU69184045 – DVR 0600156

www.gratwein-strassengel.gv.at

§ 2

Gemäß §§ 43 Abs 1 lit d wird für den nördlichen Parkplatz in der zweiten Reihe der westlichen Stellplatzreihe ein **Parkverbot, ausgenommen für Fahrzeuge, die nach der Bestimmung des § 29b Abs 4 StVO gekennzeichnet sind (Zusatztafel gemäß § 54 Abs 5 lit h StVO)**, verordnet.

§ 3

Die Planbeilage stellt einen integrierenden Bestandteil dieser Verordnung dar.

§ 4

Diese Verordnung ist gemäß § 44 StVO durch die entsprechenden Straßenverkehrszeichen kundzumachen und tritt am Tage der Anbringung derselben in Kraft.



Die Bürgermeisterin:

Doris Dirnberger

angeschlagen am: 02.07.2024

abgenommen am:

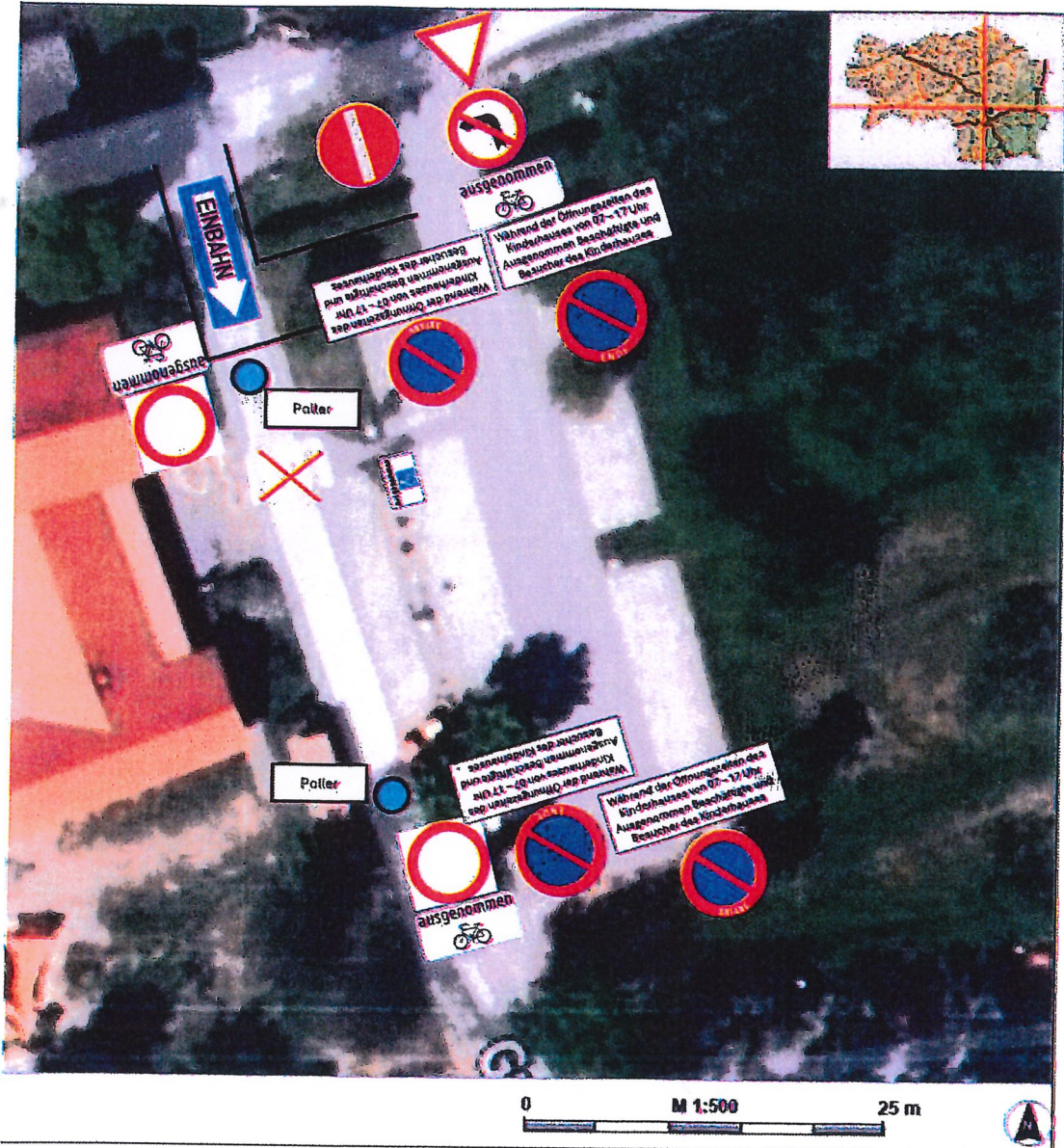

Wahlgangnähe

EINBAHN

ausgenommen

Pfalter

ausgenommen

Pfalter

0 M 1:500 25 m

