# Marktgemeinde Gratwein-Straßengel

Örtlicher Entwicklungsplan 1.00
Nachtragsbeschluss

Die Legende gemäß Planzeichenverordnung 2016 zum Örtlichen Entwicklungsplan 1.00 der Marktgemeinde Gratwein-Straßengel befindet sich auf einem Beiblatt mit dem Titel "Legende zum Örtlichen Entwicklungsplan 1.00".

Maßstab M 1:10.000

N 0 100 200 400 600 800 1000 m


Planverfasser:
ANKO ZT GmbH
Marschallerstraße 20
8020 Graz

Bearbeiter: AA/KD/NK
Stand: 21.04.2021
GZ: 18 RE 03 001


Pfad: P:\Gemeinden\Gratwein-Strassengel\Daten\GeoOffice\18 RE 03 001\Benutzer\Allgemein\ENTW_100_Gratwein-Strassengel_NACHTRAG.mxd

Beschluss des Gemeinderates vom 09.08.2018 zur öffentlichen Auflage des Entwurfes des ÖEK Nr. 1.00 gem. § 24 (1) Stmk. ROG 2010 in der Zeit von 30.08.2018 - 29.10.2018.

Für den Gemeinderat
der Bürgermeister
Datum: 29.08.2018
GZ: 031-2/ÖEK 1.0/2018-1

ANKO ZT GmbH
Datum: 27.08.2018
GZ: 18 RE 03 001

Beschluss des ÖEK Nr. 1.00 gemäß § 24 (6) u. (7) Stmk. ROG 2010 durch den Gemeinderat am 11.04.2019.

Für den Gemeinderat
der Bürgermeister
Datum: 11.04.2019
GZ: 031-2/ÖEK 1.0/2018-2019/2

ANKO ZT GmbH
Datum: 18.04.2019
GZ: 18 RE 03 001

Nachtragsbeschluss des ÖEK Nr. 1.00 gemäß § 24 (6) u. (7) Stmk. ROG 2010 durch den Gemeinderat am

Für den Gemeinderat
der Bürgermeister
Datum:21.04.2021
GZ: 031-2/ÖEK 1.0/2018-2019/2

ANKO ZT GmbH
Datum:21.04.2021
GZ: 18 RE 03 001

Genehmigung der Stmk. Landesregierung gemäß § 24 (12) Stmk. ROG 2010.
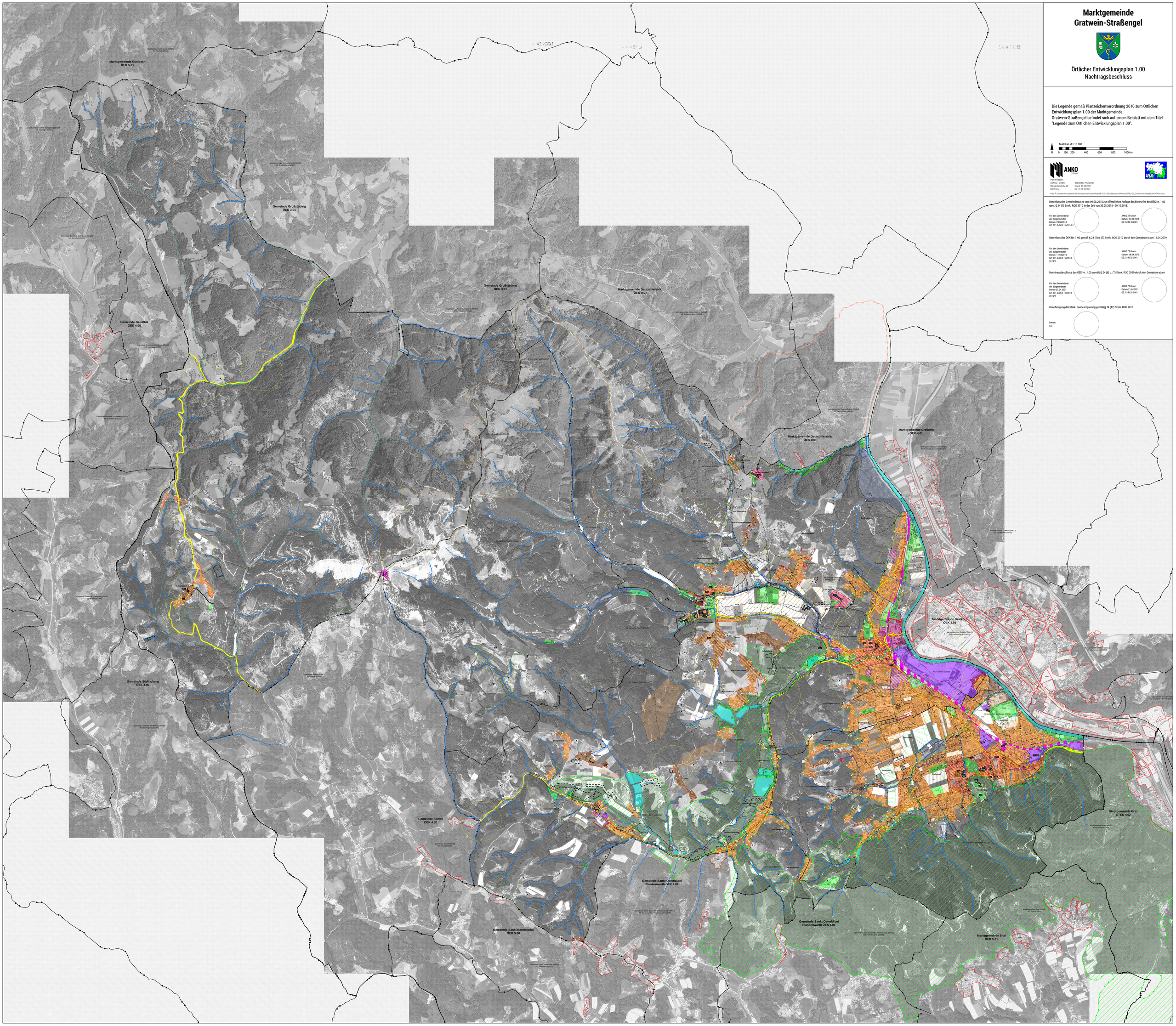
Datum:
GZ: